

LIGA ANTIOQUEÑA DE GIMNASIA



V International Gymnastics Cup Medellín 2022



INVITACIÓN

La Liga Antioqueña de Gimnasia los invita a la Quinta Edición la Copa Internacional de Gimnasia Artística.

DISCIPLINA	Gimnasia Artística Femenina y Masculina
LIGA ANTIOQUEÑA DE GIMNASIA	Carrera 70 N° 48 – 273 Interior 108 Teléfono: + 57 (604) 6091212 Celular: + 57 311 6131425 E-mail: info@lagim.com.co website: https://www.lagim.com.co/
COMITÉ ORGANIZADOR	Presidente del Evento Leonardo González leogonza1@hotmail.com Director del Evento Javier Rincón direcciondeportiva@lagim.com.co Coordinadora GAF Diana Osorio dianaosorio@hotmail.com Coordinador GAM Carlos Montoya carlosmontoya8445@hotmail.com Inscripciones y pagos Sebastián Areiza info@lagim.com.co
CIUDAD Y FECHA	Medellín – Colombia, 22 al 24 de julio de 2022
SEDE DEL EVENTO	Coliseo de Gimnasia Jorge Hugo Giraldo López Carrera 70 # 48 – 273 Interior 108 El Coliseo Jorge Hugo Giraldo, es considerado uno de los mejores de todo Latinoamérica y está ubicado dentro de la Unidad Deportiva Atanasio Girardot. Hoy en día alberga a grandes deportistas y a las futuras promesas de la gimnasia Antioqueña y Colombiana. El 26 de diciembre de 2011, según el Decreto 2184, la Alcaldía de Medellín designó que el coliseo de gimnasia se llamaría Jorge Hugo Giraldo, en homenaje al antioqueño, quien se ha convertido en el deportista más representativo de la Gimnasia en Colombia, tras participar en tres Olimpiadas y obtener múltiples reconocimientos internacionales.
IMPLEMENTACIÓN	GYMNOVA
PROTOCOLO DE BIOSEGURIDAD	El Comité Organizador del evento se acoge a las reglamentaciones por parte del Gobierno Nacional, Departamental y municipal para la aplicación de los protocolos de bioseguridad, con el fin de evitar la propagación del virus COVID-19, durante el desarrollo del evento. Cada miembro de los Clubes, Instituciones, Colegios invitados a participar en el evento deben portar los Elementos de Protección Personal (EPP) como porte y uso de Tapabocas y dispensador personal de Alcohol al 70% y/o Gel Antibacterial. El COL se encargará de adecuar el escenario de acuerdo al protocolo de bioseguridad: ✕ Zona de lavado de manos. ✕ Desinfección de aparatos.

**REGLAS DE
COMPETENCIA
CATEGORIA
CLUBES,
INSTITUCIONES
EDUCATIVAS,
ESCUELAS DE
FORMACIÓN Y
CATEGORIA ELITE**

EDAD (años)	AÑO NACIMIENTO	NIVELES GAF	NIVELES GAM
3 a 5	2017,2018,2019	Prenivel	
6 a 7	2015,2016	Test de Habilidades Nivel I-II USAG (2021-2029)	Test de Habilidades Nivel P1 (Suelo, Salto y Paralelas) Niveles USAG 4-5
7 a 8	2014, 2015	FIG AC1	
8 a 9	2013,2014	Test de Habilidades Nivel I-II-III-IV USAG (2021-2029)	Test de Habilidades Nivel P1/FIG AC1 Niveles USAG 4-5
9 a 11	2011,2012,2013	FIG AC2	
10 a 11	2011,2012		Nivel FIG AC2 Niveles USAG 4-5
10 a 12	2010,2011,2012	Test de Habilidades Nivel I-II-III-IV-V USAG (2021-2029)	Test de Habilidades Nivel P1 – P2
11 a 12	2010,2011	Nivel FIG AC3	
12 a 13	2009,2010		Nivel FIG AC3 Niveles USAG 4-5
13 a 14	2008,2009	Nivel FIG AC4	
13 a 15	2007,2008,2009	Nivel I-II-III-IV-V (2021-2029) VI (2013-2020) USAG	Nivel P1 – P2 – P3
14 a 15	2007,2008		Nivel FIG AC4
14 +	2008 o antes		Niveles USAG 4-5
16 +	2006 o antes	Nivel I-II-III-IV-V (2021-2029) VI (2013-2020) USAG	Nivel P1 – P2 – P3 – P4
CATEGORIA ELITE			
13 a 16	2006 a 2009	FIG JUVENIL	
16 +	2006 o antes	FIG MAYORES	
14 a 18	2004 a 2008		FIG JUVENIL
18 +	2004 o antes		FIG MAYORES

Nota: En la Categoría Elite no se realizarán Finales. Las premiaciones se tomarán de los resultados del Concurso I (General Individual, Equipos y Aparatos).

CATEGORIA PRENIVEL

En este evento, la categoría **Prenivel** para las niñas que están comenzando su proceso de gimnasia, realizaran habilidades básicas sin coreografía. Este nivel se evaluará con caritas felices de 1 – 5 y todas las gimnastas serán premiadas con medalla de participación. A continuación, los requisitos:

REQUISITOS PRENIVEL

APARATO	DESCRIPCION
SALTO	Desde un cajón salto extensión a posición de quieto y Carrera de Velocidad.
BARRA	Flexión de brazos mantenida 5 segundos y con o sin ayuda entrada de pecho, salida atrás.
VIGA	Caminadas: 3 pasos adelante, 3 laterales, 3 atrás. Salida al lateral de la viga en salto extensión.
SUELO	Secuencia: rodamiento adelante, rodamiento atrás, parada de manos, medialuna. El orden puede ser escogido por cada uno de los entrenadores.

TEST DE HABILIDADES

“La organización igualmente ha creado la categoría de Test de Habilidades en ambas ramas (GAM y GAF) para incluir todos los practicantes que inician su proceso de participación”.

Favor revisar el reglamento para Test de Habilidades y su video anexo en el cual encontraran las modalidades de Suelo, Salto y Barras en el siguiente link:

<https://www.youtube.com/watch?v=OHHo2cZWtaQ&feature=youtu.be>

OBSERVACIONES

Deportistas que han asistido y participado en cada Campeonato Nacional de Niveles USAG realizados por la Federación Colombiana de Gimnasia durante el año 2022 deberán competir en su respectiva categoría según el reglamento ya definido.

CATEGORIA CLUBES, INSTITUCIONES EDUCATIVAS Y ESCUELAS DE FORMACIÓN

RAMA	INDIVIDUALES	EQUIPO	NOTAS A TENER EN CUENTA EQUIPO POR APARATO
GIMNASIA MASCULINA	1 a 2	3 hasta 8	3 NOTAS
GIMNASIA FEMENINA	1 a 3	4 hasta 8	4 NOTAS

Para la conformación de equipos, se tomarán en cuenta las cuatro (4) mejores calificaciones para femenino por aparato y las tres (3) mejores calificaciones por aparato para masculino, de los deportistas que conformen el equipo en cada nivel y subdivisión (equipos máximos de 8 gimnastas). Es decir, **SE PODRÁN COMBINAR GIMNASTAS DE DIFERENTES GRUPOS DE EDADES**. Esta premiación estará sujeta al número total de equipos inscritos por nivel, por subdivisión y por institución.

NOTA: Para efectos de inscripción y en caso de inscribir varios equipos de un mismo nivel, se tendrán que seleccionar EQUIPO A; EQUIPO B; EQUIPO C dentro de las opciones propuestas por el sistema de inscripción.

CONFORMACIÓN DE EQUIPOS

Ejemplo: EL Club “Eagle” se inscribió con la siguiente cantidad de deportistas así:

NIVEL	RANGOS DE EDAD			TOTAL POR EQUIPO
	8 - 9	10 -12	13 - 14	
I	2	3	3	8

En este caso, las niñas de nivel I conforman equipo combinando los diversos rangos de edad si el entrenador así lo considera

CATEGORIA ELÍTE:

- ✗ Cada equipo se conformará por seis (6) gimnastas en la rama femenina y (6) en la rama masculina, solo juveniles o unidos deportistas juveniles y mayores.
- ✗ Los seis (6) gimnastas pueden competir en todos los aparatos.
- ✗ Sólo se tendrán en cuenta las cuatro (4) mejores puntuaciones en cada aparato para la nota del equipo y máximo dos (2) notas de gimnastas mayores.

	<p>✗ Los gimnastas de la rama Juvenil y Mayores, disputarán por separado la general individual y la competencia por aparatos en la rama femenina y masculina.</p> <p>Cualquier duda técnica, favor escribir al correo: direcciondeportiva@lagim.com.co</p>																																				
PREMIACIÓN	<p>Test de Habilidades:</p> <p>Se entregará medalla de participación a todos los participantes; destacándose con medallas de oro, plata y bronce adicional a los mejores participantes en la general individual en cada edad (sumatoria de la prueba de salto, barras y suelo).</p> <p>Niveles USAG (GAF); Grupo de Edades (GAM) y Niveles FIG.</p> <table border="1" data-bbox="456 625 1451 821"> <thead> <tr> <th rowspan="2">CONCURSO</th> <th colspan="4">RELACIÓN DE PREMIACIÓN SEGÚN NUMERO DE INSCRITOS</th> </tr> <tr> <th>1 A 10</th> <th>11 A 15</th> <th>16 A 20</th> <th>+ 20</th> </tr> </thead> <tbody> <tr> <td>GENERAL</td> <td>5</td> <td>7</td> <td>8</td> <td>10</td> </tr> <tr> <td>FINAL POR APARATO</td> <td>5</td> <td>6</td> <td>8</td> <td>8</td> </tr> <tr> <td>EQUIPOS</td> <td>3</td> <td>3</td> <td>4</td> <td>5</td> </tr> </tbody> </table> <p>✗ Para le general individual y la final por aparatos se premiarán todos los empates existentes.</p> <p>✗ La premiación del puesto 4 en adelante, será con medalla de participación en todos los niveles de competencia.</p> <p style="text-align: center;">PREMIOS ECONÓMICOS</p> <p>PREMIOS POR PARTICIPACIÓN EN TODAS LAS CATEGORIAS</p> <p>Las Instituciones, Clubes, Colegios serán premiados económicamente por participar con el mayor número de gimnastas en el evento; cuando cumpla con los siguientes criterios mínimos propuestos de la siguiente manera:</p> <ul style="list-style-type: none"> - Participan todos los clubes en el evento, no importa el programa al cual están inscritos los deportistas. - Deben estar al día con todo concepto en pagos con el evento. <table border="1" data-bbox="456 1352 1474 1556"> <thead> <tr> <th>CATEGORIA CLUBES, LIGAS, INSTITUCIONES Y ÉLITE</th> <th>CRITERIOS</th> <th>PREMIOS</th> </tr> </thead> <tbody> <tr> <td>Internacional</td> <td>Participación entre los 20 a 29 deportistas</td> <td>USD 200</td> </tr> <tr> <td>Nacional</td> <td>Participación entre los 20 a 29 deportistas</td> <td>\$ 200.000</td> </tr> <tr> <td>Departamental</td> <td>Participación entre los 20 a 29 deportistas</td> <td>\$ 140.000</td> </tr> </tbody> </table>	CONCURSO	RELACIÓN DE PREMIACIÓN SEGÚN NUMERO DE INSCRITOS				1 A 10	11 A 15	16 A 20	+ 20	GENERAL	5	7	8	10	FINAL POR APARATO	5	6	8	8	EQUIPOS	3	3	4	5	CATEGORIA CLUBES, LIGAS, INSTITUCIONES Y ÉLITE	CRITERIOS	PREMIOS	Internacional	Participación entre los 20 a 29 deportistas	USD 200	Nacional	Participación entre los 20 a 29 deportistas	\$ 200.000	Departamental	Participación entre los 20 a 29 deportistas	\$ 140.000
CONCURSO	RELACIÓN DE PREMIACIÓN SEGÚN NUMERO DE INSCRITOS																																				
	1 A 10	11 A 15	16 A 20	+ 20																																	
GENERAL	5	7	8	10																																	
FINAL POR APARATO	5	6	8	8																																	
EQUIPOS	3	3	4	5																																	
CATEGORIA CLUBES, LIGAS, INSTITUCIONES Y ÉLITE	CRITERIOS	PREMIOS																																			
Internacional	Participación entre los 20 a 29 deportistas	USD 200																																			
Nacional	Participación entre los 20 a 29 deportistas	\$ 200.000																																			
Departamental	Participación entre los 20 a 29 deportistas	\$ 140.000																																			
JUZGAMIENTO	<p>La organización garantizará un juzgamiento digno y acorde a cada nivel de competencia contando con jueces con brevet vigente. Sin embargo, país, clubes o institución deportiva que dese traer su respectivo juez, podrá ponerlo a disposición de la competencia.</p>																																				
SERVICIO MÉDICO	<p>La Liga Antioqueña de Gimnasia contará con servicio de ambulancia y para médicos en caso de algún tipo de lesión que se presente durante el evento. Sin embargo, cada institución, club o liga deberá presentar obligatoriamente póliza contra accidentes ó seguro médico de cada miembro de la delegación.</p>																																				
INSCRIPCIÓN	<p>El proceso de inscripción se hará por plataforma virtual Q10 a través del siguiente link https://site2.q10.com/Preinscripcion?aplentId=0a543316-e1c4-4fba-92e9-eca6f47bf8e6. Favor escribir al correo</p>																																				

direcciondeportiva@lagim.com.co para enviar los datos de su delegación y completar la inscripción.

INICIO DE INSCRIPCIÓN NOMINAL	21/04/2022
CIERRE DE INSCRIPCIÓN NOMINAL	24/06/2022

INICIO DE INSCRIPCIÓN EXTEMPORÁNEA	25/06/2022
CIERRE DE INSCRIPCIÓN EXTEMPORÁNEA	05/07/2022

VISA

Por favor verificar inmediatamente con su agencia de viajes o con la Embajada o Consulado sí en su país se necesita del trámite de visa para viajar a Colombia. Se puede consultar en:

http://www.cancilleria.gov.co/tramites_servicios/visa/requisitos

El comité organizador le complacerá colaborar a cada miembro de la delegación haciéndole llegar una carta oficial de invitación, esta solicitud deberá ser hecha hasta el **24/06/2022** al Comité Organizador Local (COL). Esta solicitud debe incluir la función, nombre completo, sexo, fecha de nacimiento, ciudadanía, número de pasaporte, fecha de expiración de pasaporte, fechas de llegada y salidas del Miembro de la Delegación.

PROGRAMA DE COMPETENCIA

GIMNASIA ARTÍSTICA		
FECHA	HORA	ACTIVIDAD
Jueves 21/07/2022	06:00 – 24:00	Llegada de delegaciones
Viernes 22/07/2022	08:00 – 17:00	Entrenamientos programados
	18:00 – 20:00	Congreso Técnico
Sábado 23/07/2022	08:00 – 20:00	Competencias día 1
Domingo 24/07/2022	06:00 – 20:00	Competencias día 2
Lunes 25/07/2022	06:00 – 24:00	Salida de delegaciones

El programa de competencia puede ser modificado

HOSPEDAJE

Hotel Categoría 1



Los servicios que se ofrecen en el Hotel son los siguientes:

- ✘ Alojamiento en acomodación doble y triple durante los días 21 al 25 de julio del 2022
- ✘ Alimentación durante los días 21 al 25 de julio del 2022 (desayuno, almuerzo y cena)
- ✘ Llamadas locales
- ✘ TV 48" con canales internacionales
- ✘ Aire Acondicionado
- ✘ WI-FI gratuito
- ✘ Gimnasio
- ✘ Baño Turco

Hotel Categoría 2

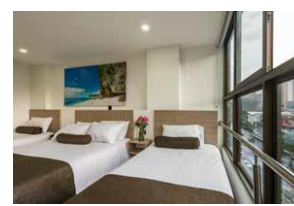
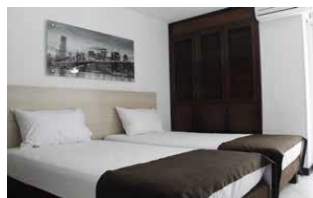
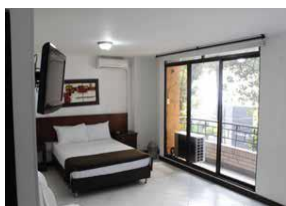

Los servicios que se ofrecen en el Hotel son los siguientes

- ✘ Alojamiento en acomodación doble y triple durante los días 21 al 25 de julio del 2022
- ✘ Alimentación durante los días 21 al 25 de julio del 2022 (desayuno, almuerzo y cena)
- ✘ Aire Acondicionado
- ✘ Llamadas locales
- ✘ WI-FI gratuito

COSTOS DEL EVENTO

OPCIÓN 1 – COSTOS POR PERSONA

Incluye:

- ✘ Alojamiento en acomodación doble y triple durante el 21 al 24 de julio del 2022.
- ✘ Alimentación durante el 21 al 25 de julio de 2022 (desayuno, almuerzo y cena).
- ✘ Transporte Aeropuerto – Hotel – Aeropuerto.
- ✘ Inscripción por deportista al evento.
- ✘ Servicios de Juzgamiento.

HOTEL	DIRIGIDO A	VALOR NOMINAL	VALOR EXTEMPORANEA
CATEGORIA 1	DEPORTISTAS EXTRANJEROS	USD 420	USD 445
	ENTRENADORES Y ACOMPAÑANTES EXTRANJEROS	USD 310	USD 320
	DEPORTISTAS NACIONALES	\$ 1.220.000	\$ 1.290.000
	ENTRENADORES Y ACOMPAÑANTES NACIONALES	\$1.050.000	\$ 1.150.000
CATEGORIA 2	DEPORTISTAS EXTRANJEROS	USD 390	USD 430
	ENTRENADORES Y ACOMPAÑANTES EXTRANJEROS	USD 275	USD 295
	DEPORTISTAS NACIONALES	\$ 980.000	\$ 1.050.000
	ENTRENADORES Y ACOMPAÑANTES NACIONALES	\$ 800.000	\$ 860.000

OPCIÓN 2 – COSTOS POR PERSONA

Incluye:

- ✗ Inscripción por deportista al evento.
- ✗ Servicios de Juzgamiento.

DIRIGIDO A	COSTO NOMINAL	COSTO EXTEMPORANEA
DEPORTISTAS EXTRANJEROS	USD 115	USD 135
DEPORTISTAS DE OTRAS CIUDADES DE COLOMBIA	\$ 180.000	\$ 195.000
DEPORTISTAS DE ANTIOQUIA	\$ 120.000	\$ 135.000

TRANSPORTE AEREO

Los Clubes, Instituciones, Colegios invitados a participar en el evento deben cubrir los costos de transporte internacional o nacional hasta la ciudad sede de sus miembros de la delegación.

Aeropuerto: Aeropuerto Internacional José María Córdova (que presta servicios en la ciudad de Medellín) Código IATA: MDE

CLAUSURA DEL EVENTO

Por la Emergencia Sanitaria decretada por el Gobierno Nacional, no se realizará Clausura de evento. Con el fin de evitar la propagación del COVID – 19.

FORMA DE PAGO

TIPO	PROCEDIMIENTO
TRANSFERENCIA INTERNACIONAL	<ul style="list-style-type: none"> ✗ Nombre beneficiario (Liga Antioqueña de Gimnasia) ✗ Teléfono (57) 311 6131425 ✗ Cuenta del beneficiario en BANCOLOMBIA 10042335576 de Medellín, Colombia <p>Banco pagador: BANCOLOMBIA SWIFT BANCOLOMBIA: COLOCOBM</p> <ul style="list-style-type: none"> ✗ Banco intermediario: CITIBANK de Nueva York ✗ Código ABA: 021000089 ✗ SWIFT: CITIUS33 ✗ Acreditar a la cuenta: # 36006658 de BANCOLOMBIA

	TRANSFERENCIA NACIONAL	<ul style="list-style-type: none"> ✘ Cuenta de ahorros Bancolombia número 10042335576 ✘ Código de convenio 53702 ✘ Titular: Liga Antioqueña de Gimnasia ✘ Nombre del Pagador
	TRANSFERENCIA CLUBES, INSTITUCIONES EDUCATIVAS DE ANTIOQUIA	Solicitar cotización y factura con suficiente anticipación para que, en la fecha del evento, ya este facturada y paga la participación en la misma. Solo para los instructores se podrá usar la forma de pago de sucursal virtual o consignación.
	(EFECTIVO) CLUBES, INSTITUCIONES EDUCATIVAS DE ANTIOQUIA	Realizar el pago en las oficinas de la Liga Antioqueña de Gimnasia, ahí se dará una factura al entrenador o a quien corresponda para tener el control de los deportistas que ya estén inscritos.
<p>Cualquier duda comunicarse con el coordinador de Inscripciones y Pagos del evento al correo info@lagim.com.co</p> <p>DEVOLUCIÓN DE DINERO:</p> <p>Sí por efectos de la Pandemia alguna delegación no puede salir de su sitio de origen y/o hay restricciones por parte del Gobierno Nacional, Departamental y Municipal para el desarrollo del evento por motivos de la Emergencia Sanitaria decretada por el COVID-19, se realizará una devolución del 90%. El 10% se retendrá por los gastos administrativos.</p> <p>Las devoluciones de dinero por causa de no participación presentadas después de la fecha de cierre de las inscripciones (24/06/2022) se efectuarán solo por incapacidad médica emitida por una institución prestadora de salud o servicio médico. Este documento se deberá enviar en conjunto con el recibo de pago al correo info@lagim.com.co indicando número de cuenta y a quien se deberá realizar la respectiva devolución de dinero, que se efectuará en un término de 10 a 15 días hábiles. Sin embargo, por cada devolución de inscripción se reembolsará el 75 % del valor.</p> <p>Se cobrarán el número de deportistas inscritas por cada club teniendo como fecha máxima de inscripción el día (24/06/2022). Si un club, colegio o liga participa con menos gimnastas sin haber presentado la excusa valida, la organización facturará por concepto de inscripción de acuerdo al reporte según la fecha de cierre, en caso de existir un saldo pendiente.</p>		
FECHAS DE INSCRIPCIÓN Y PAGOS	Finalización Inscripción Nominal	24/06/2022
	Pago del evento	24/06/2022
	Solicitud de Visa	24/06/2022
	Finalización Inscripción Extemporánea	05/07/2022
	Pago del evento	05/07/2022

Cordialmente,

Medellín, 21 de abril de 2022
Lugar y Fecha

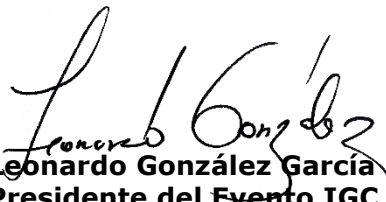
Leonardo González García
Presidente del Evento IGC